TEMPUR-MED®

テンピュール-MED® プロフェッショナル仕様製品カタログ

TEMPUR-MED®
PRESSURE REDISTRIBUTING PRODUCTS

About TEMPUR®

テンピュール® の歴史

AUTHENTIC
TEMPUR® MATERIAL

テンピュール® 素材の原型は、1970年にNASA（米国航空宇宙局）のエームズ研究センターでロケット打ち上げ時の宇宙飛行士にかかる強烈な加速重力の緩和及び宇宙船内の座席を快適にするために開発されました。この技術は小規模生産のため、医療向けの特殊な場合にのみ利用されるという状況でしたが、1991年にデンマークのダン・フォーム工場で、テンピュール® 素材を大規模に生産する準備が整い、枕、マットレス、クッションなど様々な製品に形を変えて、世界中の人々に愛されるブランドへと発展しました。

NASAの公式認定を受けた唯一のマットレス・ピローブランド

CERTIFIED SPACE TECHNOLOGY
www.spacefoundation.org

NASA承認。米国宇宙財団より「認定技術」ロゴの使用を許可された唯一のマットレス・ピローブランド。

1998年、テンピュール® は宇宙技術応用の成果が認められ、NASA（米国航空宇宙局）からその功績を讃えられました。また、テンピュール® 製品のパッケージやパンフレット、広告などに「認定技術」ロゴを使用できるライセンスが与えられました。
「認定技術」ロゴは宇宙に関する取り組みから生まれたことが認められた製品やサービス、あるいは宇宙飛行で使用された製品やサービスのみが使用できるのです。マットレス・ピローブランドでは世界で唯一、テンピュール® だけがNASAから公式認定されています。

耐久性に優れているからこそできる長期保証

3 YEAR GUARANTEE
3年保証

7 YEAR GUARANTEE
7年保証

テンピュール® 素材は高密度なフォームですので耐久性に大変優れており、保証期間はピローで3年間、またマットレス（一部商品を除く）においては7年間の保証がついております。快適な寝姿勢を保つには、高密度なフォームのサポート力が必要です。低密度のフォームを使用している一般的な低反発マットレスには、テンピュール® のような耐久性は望めません。長期間、安心して使用いただけるのがテンピュール® 素材の特徴であり、長期保証は耐久性への自信の証なのです。

体温に反応します

テンピュール® 素材が体温や体重、体形に反応し、身体にふれる場所は素材がベストな柔らかさとなりフィットします。圧迫感を取り除きもっとも快適な姿勢でお休みいただけます。

優れたサポート力

テンピュール® 素材が身体にやさしく沿って、首、肩、脚に素晴らしいサポートと快適さを与えます。

より良い医療環境を実現する テンピュール® の素材特性

床擦れの予防と体圧分散

床擦れを発生させる要因は様々ですが、その第一に挙げられるのが体重による圧迫です。通常、手術台に付属したパッドやマットレスには、あまり体圧分散効果がありませんので、長時間に及ぶ手術などでは床擦れを発生させる可能性がかなり高まることになります。その点、テンピュール® 素材ならば、独自の体圧を分散させる特性により床擦れのリスクを軽減することができます。テンピュール® は温度感応度が高く粘弾性に富み、患者さんがテンピュール® の上に横たわると身体の形にぴったりと沿い、接触面積が広がり平均圧が低くなります。その結果、血管圧迫が抑えられ、血管循環の悪化や赤化がおこるリスクが減少するのです。何よりも、病に苦しむ患者さんに対し、良質な寝ごこちを提供できることも大きなメリットといえるでしょう。

テンピュール® 素材は体温と体圧に敏感に反応し、身体の線に沿って均等にフィットする状態でサポートします。

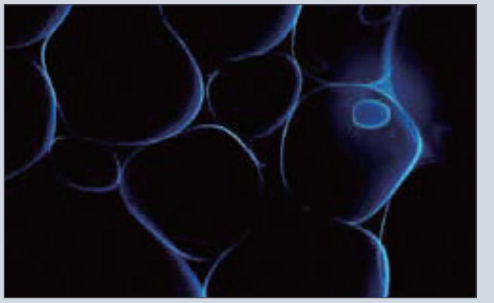

オープンセル（開放気泡）構造だから通気性も良好。耐久性抜群でメンテナンスの手間も省けます。

PUカバー

テンピュール-MED® 製品には空気透過性の大きな防水PUカバーがついており、接合部分が溶着タイプのものと、縫製タイプのものがございます。

PUカバーのお手入れ時の注意点

- 液温は、95℃を限度として洗濯ができます。
- 塩素系漂白剤による漂白はできません。
- アイロン掛けはできません。
- ドライクリーニングはできません。
- 洗濯の際は、裏返してファスナーを開いてください。

※テンピュール® 素材は洗えません。

テンピュール-MED® ホスピタルマットレス

手術後の痛みのある身体に安定したサポートと体圧軽減を提供します。

テンピュール-MED® トッパー（7cm）

テンピュール-MED® トッパーは、現在お使いのマットレスの上に重ねてご使用ください。

※オーダー可能サイズ：50×120cm～（最大120×220cmまで）

トッパー断面
一層構造

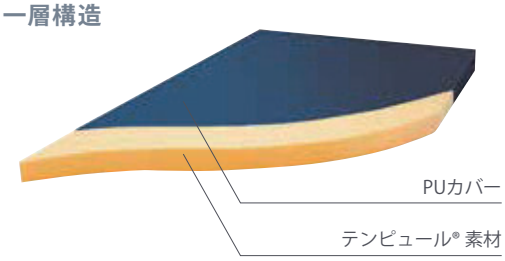

7 YEAR GUARANTEE
7年保証

溶着タイプ

サイズ：約83×191×7cm　税込 143,000円　商品番号 83200024

サイズ：約91×191×7cm　税込 154,000円　商品番号　119999P　受注生産（納期約3～4ヶ月）

テンピュール-MED® コンビマットレス（15cm）

テンピュール-MED® コンビマットレスは、現在お使いのマットレスと入れ替えてお使いいただくマットレスです。

※オーダー可能サイズ：60×120cm～（最大120×220cmまで）

マットレス断面
二層構造

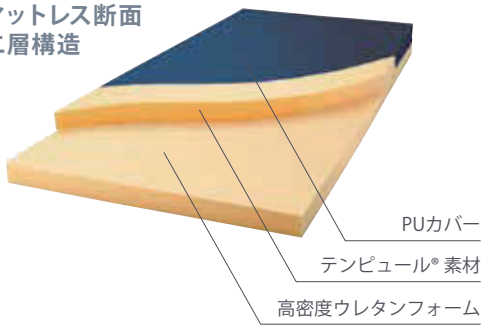

7 YEAR GUARANTEE
7年保証

溶着タイプ

サイズ：約83×191×15cm　税込 165,000円　商品番号　102355

サイズ：約91×191×15cm　税込 198,000円　商品番号 109993A

受注生産（納期約3～4ヶ月）

※表記のサイズはおおよその値です。　※表示価格は全て参考価格です。

テンピュール-MED® ピロー

首をしっかりと支え、適切な寝姿勢を保ちます。

テンピュール-MED® ネックピロー

頭部からネック部をしっかりとサポートし、安定した形で
体圧を分散するため、後頭部や甲骨などに発生しやすい
床擦れを最小限に抑えられます。

3 YEAR GUARANTEE 3年保証　縫製タイプ

サイズ：XS	約31×50×7/4cm	税込 18,700円	商品番号 120701
サイズ：S	約31×50×8/5cm	税込 19,800円	商品番号 120476
サイズ：M	約31×50×10/7cm	税込 20,900円	商品番号 120477
サイズ：L	約31×50×11.5/8.5cm	税込 22,000円	商品番号 120478

テンピュール-MED® クラシックピロー

中心部になだらかなくぼみを設けることによって、
テンピュール® の基本コンセプトであるネックピローとしての
機能性も確保しています。

3 YEAR GUARANTEE 3年保証　縫製タイプ

サイズ：約55×38×10.5cm　税込 18,700円　商品番号 180427

テンピュール-MED® コンフォートピロー

ご自身でボリュームを整えることができる
テンピュール® チップを内包したタイプのピローです。

3 YEAR GUARANTEE 3年保証　縫製タイプ

断面図（イメージ）

対応カバーサイズ：約63×43cm　税込 20,900円　商品番号 180682

【チップ内包タイプ】
- チップとチップの間に空気を含んでいます。
- 袋内でチップを寄せたり広げたりしてボリューム（厚み）を調整することができます。（内包されているチップを取り出すことはできません。）

※チップ内包タイプの製品に関しましては他のピローと違い、中身が固形ではありませんので保証内容が異なります。

※表記のサイズはおおよその値です。　※表示価格は全て参考価格です。

テンピュール-MED® 手術台用マットレス

手術中の患者さんの体圧を分散し、安定した状態で維持できます。

※オーダー可能サイズ：50×120cm～（最大100×210cmまで）
※パーツ組合せ可：15×30cm～

● トッパー（7cm）

パッド入りの手術台の上に載せて
使うタイプのマットレス。

受注生産（納期約3～4ヶ月）

● コンビマットレス（10cm）

パッドの入っていない手術台の上に
載せて使う2層構造を持つマットレス。

受注生産（納期約3～4ヶ月）

テンピュール-MED® 手術台用ポジショニング製品

手術中に頸部や上肢を安定させることができます。

テンピュール-MED® 手術台用アームボード

上肢を安定して支持できるように、表面に自然なくぼみが
ついています。

3 YEAR GUARANTEE
3年保証

溶着タイプ

サイズ：約18×60.5×5/8cm　税込 58,300円　商品番号 118941

テンピュール-MED® 手術台用ネックピロー

手術時の頭部と頸部の安定と体位の支持が
可能となります。

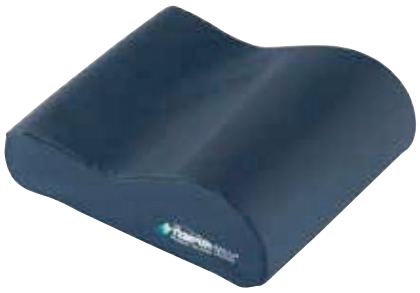

3 YEAR GUARANTEE
3年保証

溶着タイプ

サイズ：約25×31×10/7cm　税込 31,900円　商品番号 123082

※表記のサイズはおおよその値です。　※表示価格は全て参考価格です。

テンピュール-MED® 手術台用ポジショニングキット

様々な姿勢での体位安定と体圧分散を実現します。

テンピュール-MED®
伏臥位手術用ポジショニングキット（9点セット）

※写真は、パッド入りの手術台上に9点セットとオプションを組み合わせた使用例です。

5つの基本パーツと4枚のクッションで構成された柔軟性に富んだ体圧分散システムです。すべてのパーツは、支えと心地よさが最も良い状態になるように、それぞれ別の位置に置くことができます。

フェイスサポート
サイズ：約φ30×18/15cm

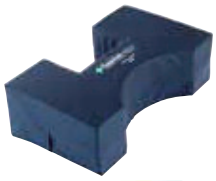

ボディーサポート／ヒップサポート（2個）
サイズ：約50×30×15cm

ニーサポート
サイズ：約50×30×3cm

ユニバーサルピロー
サイズ：約50×20×10cm

ゼネラルサポート（4枚セット）
サイズ：約50×30×2.5cm

※ゼネラルサポートは高さ調整用マットレスでウレタンフォームになっておりますので、体圧分散効果はありません。

3 YEAR GUARANTEE
3年保証

溶着タイプ　受注生産（納期約3～4ヶ月）

9点セットで　税込 418,000円　商品番号 118900

テンピュール-MED®
側臥位手術用ポジショニングキット

マットレス上層部分の組み合わせパーツをはずして、患者さんの上腕部をくぼみに合わせることにより、仰臥位から側臥位へ、または伏臥位から側臥位へと患者さんの体位変換に合わせて使用することが可能となります。また、テンピュール-MED® 手術台用アームボードと合わせて使うことにより、側臥位時に上肢全体にかかる体圧分散が可能となります。

7 YEAR GUARANTEE
7年保証

溶着タイプ　受注生産（納期約3～4ヶ月）

A サイズ：約50×80×18.5/10cm（3パーツ）　商品番号 109981
B サイズ：約50×120×10cm（2パーツ）　商品番号 159994C

セット
Ⓐ＋Ⓑ　税込 348,700円

単品
Ⓐ　税込 203,500円
Ⓑ　税込 145,200円

※表記のサイズはおおよその値です。　※表示価格は全て参考価格です。

テンピュール-MED® ポジショニング製品

患者さんの体位の安定と除圧を行うための様々な状況に対応できるクッションです。

テンピュール-MED® ユニバーサルピロー

首、胸部、腕、ひざ、足などの体圧分散や
ポジショニングに適しています。

3 YEAR GUARANTEE 3年保証

縫製タイプ

A サイズ：約35×20×10cm　税込 17,050円　商品番号 125023
B サイズ：約50×20×10cm　税込 18,700円　商品番号 125523

テンピュール-MED® マルチピロー

除圧や固定の必要な部分に補助的にお使いいただけます。

3 YEAR GUARANTEE 3年保証

縫製タイプ

A サイズ：約34×30×8/1cm　税込 15,400円　商品番号 125651
B サイズ：約50×30×8/1cm　税込 19,800円　商品番号 125675
C サイズ：約68×30×8/1cm　税込 22,000円　商品番号 125724

テンピュール-MED® ポジショニングロール

術中、術後の固定やベッドでの治療のために、
ひざの下や足の下に使えます。

3 YEAR GUARANTEE 3年保証

縫製タイプ

A サイズ：約10cm×40cm　税込 27,500円　商品番号 125100
B サイズ：約15cm×40cm　税込 28,600円　商品番号 125110

テンピュール-MED® レッグスペーサー（シングル）

腕や足の下などの体圧を分散させたいところに使えます。

3 YEAR GUARANTEE 3年保証

縫製タイプ

サイズ：約27×20×10cm　税込 22,000円　商品番号 180530

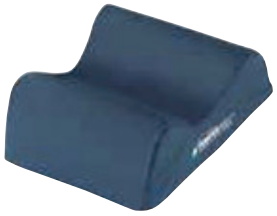

テンピュール-MED® レッグスペーサー（ロング）

足首からふくらはぎにかけての体圧を分散します。

3 YEAR GUARANTEE 3年保証

縫製タイプ

サイズ：約27×38×10cm　税込 27,500円　商品番号 180536

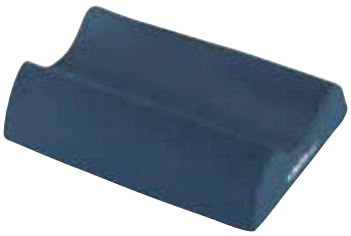

※表記のサイズはおおよその値です。　※表示価格は全て参考価格です。

テンピュール-MED® 車椅子用クッション

体圧を分散し、安定した座りごこちを提供するクッションです。

テンピュール-MED® 車椅子用クッション

液体汚れも安心の溶着タイプ。
安定感のある快適な座り心地をサポートします。

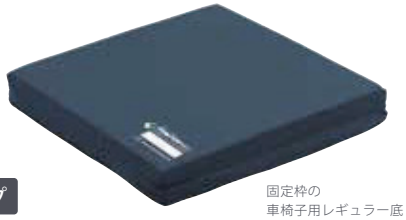

3 YEAR GUARANTEE 3年保証

溶着タイプ

固定枠の
車椅子用レギュラー底

サイズ：約40×40×5cm　税込 29,700円　商品番号 127553
サイズ：約40×40×7.5cm　税込 33,000円　商品番号 127614

テンピュール-MED® ケアクッション

車椅子用として、また日常のケアにも役立つシンプルな縫製タイプのクッションです。

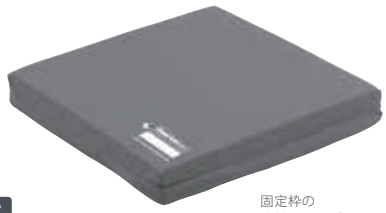

3 YEAR GUARANTEE 3年保証

縫製タイプ

固定枠の
車椅子用レギュラー底

サイズ：約40×40×5cm　税込 19,800円　商品番号 127555

テンピュール-MED® ケアクッション スーパーソフトタイプ

体重50kg以下の方にお使いいただくためにさらにソフトなテンピュール® 素材を上層に採用。下層には通常のテンピュール® 素材を用いて安定感を保っています。

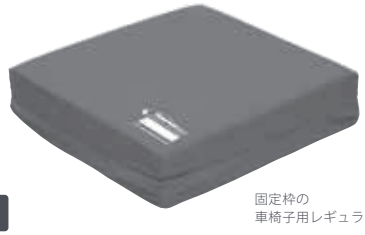

3 YEAR GUARANTEE 3年保証

縫製タイプ

固定枠の
車椅子用レギュラー底

サイズ：約40×40×7.5cm　税込 23,100円　商品番号 127605

※上層部は5cmのスーパーソフトタイプのテンピュール® 素材、下層部は2.5cmのテンピュール® 素材です。
※軽体重の方にお使いいただけます。

テンピュール-MED® デンタル

矯正治療や口腔手術などでも快適さを保ち、患者さんの緊張を和らげます。

テンピュール-MED® デンタルマットレス

歯科診療用チェアー（診察台）全体を覆うことのできる専用マットレスです。

3 YEAR GUARANTEE 3年保証

縫製タイプ　受注生産（納期約3〜4ヶ月）

サイズ：約40×145×3.5cm　税込 88,000円
ブルー　商品番号 110282

テンピュール-MED® デンタルピロー

テンピュール-MED® デンタルマットレスとのセットでご使用いただけます。

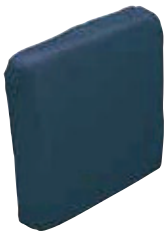

3 YEAR GUARANTEE 3年保証

縫製タイプ

サイズ：約18×18×4.5cm　税込 10,450円
ブルー　商品番号 83300023

テンピュール-MED® デンタルネックピロー

手軽に装着できるデンタル用のネックピロー。頭部をしっかりサポートします。

3 YEAR GUARANTEE 3年保証

縫製タイプ

サイズ：約18×18×10/6cm　税込 11,550円
ブルー　商品番号 83300030
ダークグレー　商品番号 83300033

※表記のサイズはおおよその値です。　※表示価格は全て参考価格です。

テンピュール-MED® 製品について

テンピュール® のユニークな素材特性

テンピュール® 素材は、人の体温を感知するオープンセル構造の粘弾性素材です。
体圧を分散させるその独自の特性により、身体の一部にかかる圧力を軽減し、バランスよく全身を支えます。素材は、体形に合わせてゆっくりと形状が変化する特徴を持っており、体圧がかからなくなればもとの形に戻ります。形状変化のスピードは体温によって変わり、気温の高い日はテンピュール® を軟らかく感じることがあります。テンピュール® は体温を感知して反応するため、寒い日でも体温を受けてやわらかくなり身体にフィットします。

テンピュール® 素材には高密度のフォームが使われており、極めて優れた寸法安定性と快適性を維持します。

体圧分散

テンピュール® 素材は体圧を均一に分散させるため、身体の一部にかかる圧力を大きく軽減します。体圧を分散させるその特性は、床擦れの防止に効果的です。

テンピュール® 素材の使用

テンピュール® 素材は体圧を分散させるその独自の特性により、ゆっくりと沈みながら身体に自然にフィットしていきます。
テンピュール® 素材のマットレスは、お使いいただくうちに内部のセル（気泡）が広がり、体圧や体温に徐々に早く反応するようになり身体になじみます。したがって素材が以前より軟らかくなったと感じられることがあるかもしれませんが、体圧を分散させる特性は変わりません。

CEマーク

テンピュール-MED® 製品は、ヨーロッパ地域で販売・流通する製品がMDR（EU）の安全基準をみたしていることを示すCEマークの認定を受けています。これは製品の特性が、MDR（EU）2017/745の要件に準拠していることを示しています。

テンピュール® 素材の取り扱い

■開梱と設置

- 製品を開梱する際は、カバーに穴を開けたり、損傷させたりしないように注意してください。
- 開梱時、製品に若干のにおいがある場合があります。このにおいは人体に無害で、しばらくお使いいただくうちに消えていきます。
- 配送中に、大型製品のカバーが本来の位置からずれていることがあります。その場合、開梱して製品を設置し、製品が室温になじむまで待ち、手でカバーを整え本来の位置に戻してください。
- テンピュール-MED®トッパーは、室温に慣らしてから広げてください。室温が低い場合に無理に広げようとすると素材が裂けたりひび割れたりすることがあります。

■取り扱い

- マットレス、トッパー、ピロー、またはクッションをご自分の力で寝返りが出来ない方に使用される場合は、窒息のリスクに十分ご注意ください。
- ベッド上または製品使用中は、喫煙をしないでください。
- 製品を火気に近づけないでください。
- テンピュール-MED® 製品を使用する前に、製品が使用者と使用環境（ベッドベース、シーツ表面など）が適していることを確認してください。
- 使用者の体位は定期的に変換してください。
- マットレス/トッパーおよびピローにはカバーを装着して使用することをお勧めしますが、厚手のものをテンピュール-MED® 製品と使用者の間に使用しないでください。また、テンピュール-MED® 製品と湯たんぽや電気毛布を併用しないでください。素材の特性または臨床的効果を損なう可能性があります。
- 床ずれのリスクを高める可能性があるため、使用者とテンピュール-MED® 製品の間に異物や、衣類やシーツに折り目や縫い目がないことを確認してください。
- 鋭利なものの取扱いにはご注意ください。カバーを損傷し、製品本体への液体混入の原因となり、製品特性や臨床的効果を損なう可能性があります。カバーや製品を鋭利なもの（安全ピン、注射器、メス、同様のアイテム）で刺さないでください。また、製品の上に鋭利なもの（患者用リフトポール、IVポール、同様の機器など）を置かないでください。
- マットレスとトッパーは、プリントのある面を上にして置いてください。これらの製品では、テンピュール® 素材が上層にあります。
- 車椅子用クッションやその他の座席用クッションは、正しい面を上にして置いてください。製品側面に印刷されたテンピュール-MED® ロゴが、上下逆にならないようにしてください。
- マットレスの持ち手は、マットレスのみを持ち運びするためのものです。（例：ベッドの準備など）
- X線減弱（スキャナーマットレス）のテンピュール® 素材は、X線を減弱できる高密度素材です。X線減弱は、約1.4ml Al pr.cm テンピュール® 素材に相当します。
- テンピュール-MED® マットレスは、通気の良いベッドフレーム（スプリングやスラットなど）を使用し、マットレスに湿気が溜まるのを防いでください。
- テンピュール® 素材への損傷を防ぐために、カバーに穴や裂け目がないか定期的に確認してください。
- テンピュール-MED® 製品を折り畳んだり、曲げたり、押し込んだりしないでください。テンピュール® 素材を損傷する恐れがあります。

■テンピュール-MED® 製品専用カバー

テンピュール-MED® 防水カバーは、防水性、伸縮性、通気性のあるポリウレタン素材で製造されており、テンピュール® 素材の通気性を確保します。

カバー素材については、カバー内側にある洗濯表示ラベルをご覧ください。

一部のテンピュール-MED® 製品では、縫製タイプと溶着タイプの防水カバーをご用意しております。縫製タイプは、尿/体液などの液体漏洩リスクが低い環境（ほとんどの病棟ベッド、介護施設など）で使用します。溶着タイプは、尿/体液などの液体漏洩リスクが高い環境（手術室など）で使用します。

■滑り止めコーティング

一部のテンピュール-MED® 製品には、使用中に製品が滑らないように、裏側に滑り止めコーティングが施されています。滑り止めの特性は、カバーを洗濯しても損なわれません。

■お手入れ方法

- テンピュール® 素材への損傷を防ぐために、カバーに穴や裂け目がないか定期的に確認してください。穴や破れ、目に見える摩耗の徴候がある場合、カバーを交換してください。
- テンピュール® 素材を洗濯（水洗い）しないでください。
- テンピュール® 素材をスチームクリーニング/ドライクリーニングしないでください。
- テンピュール-MED® 製品をオートクレーブ処理しないでください。
- テンピュール-MED® 製品をオゾン、紫外線、またはイオン化処理しないでください。
- すべてのテンピュール-MED® 製品は、湿気を除去するために定期的に通気してください。

■カバーのお手入れ方法

- カバーは、カバー内側にある洗濯表示ラベルに従ってください。
- カバーは低刺激性のせっけん液か、以下の通常の病院用消毒剤で拭くことができます：70%エタノールまたは0.1%次亜塩素酸ナトリウム。カバーは完全に乾燥させてから、使用または保管してください。
- フェノールベースの洗浄液、漂白剤、その他の研磨剤を使用しないでください。
- 洗濯後、マットレスカバーはマットレス本体側面に印字されている向きに従って再度装着してください。テンピュール® 素材は、本体上面にあります。
- 複数層から構成されるクッション製品のカバーを洗濯後、再度カバーを装着する際には、テンピュール® 素材が上面になるようにカバーを装着してください。

■移動、取扱い、保管

- マットレスの持ち手は、マットレスのみを持ち運びするためのものです。
- テンピュール® 素材の粘弾性特性により、マットレスや巻いた状態のトッパーが、配送中や保管中にわずかに変形している場合があります。室温でしばらくお使いいただくと、本来のサイズに戻ります。
- テンピュール® 素材を損傷する恐れがあるため、テンピュール-MED® 製品を元の形状から曲げたり押したりしないでください。
- 乾燥した環境で保管してください（最大相対湿度65%）。
- 洗濯した製品を使用または保管する際には、製品が完全に乾いていることを確認してください。
- マットレスは、平らにして保管してください。
- トッパーは、丸めるか水平な状態で保管してください。
- ピロー、クッション、ポジショニング製品は、元の形のままで保管してください。
- 素材が恒久的に変形する恐れがあるため、テンピュール-MED® 製品の上に他のアイテムを置いて保管しないでください。

■テンピュール-MED® 製品の再使用

テンピュール-MED®製品は、繰り返して使用していただけます。製品寿命は、使用頻度やお手入れによって変わります。製品を再使用する際には、製品状態の確認とお手入れを行ってください。

保証

フォーム	製品保証	保証の対象
マットレス、トッパー	7年間	製造工程あるいは素材に起因する欠陥、あるいはテンピュール® 素材に2cm以上の明瞭な凹みが生じた場合。
ピロー、クッション、ポジショニング製品、成型フォーム	3年間	
チップ内包ピロー	3年間	製造工程あるいは素材に起因する欠陥

カバー	製品保証	保証の対象
PUカバー	3年間	製造工程あるいは素材に起因する欠陥

保証は、製品の体圧分散性に影響しない軽微な変動や経年による変化には適用されません。テンピュール-MED® 製品が本冊子の指示に従って使用、洗浄、お手入れされている場合に限り、この保証は有効です。

以下は保証の対象外となります

- 弊社の許可なくテンピュール-MED® 製品が改造または修理された場合。
- 製品の使用、洗浄およびお手入れ方法上の指示に従わなかった場合。
- 製品が故意に損傷された場合、または不注意、切断、熱傷、浸水、その他お客様または第三者によるその他の不適切な使用のために損傷した場合。

保証請求を行われる場合は、当該製品を購入した正規販売店に連絡してください。購入の証明として、請求書の原本をご提示ください。販売店または弊社が製品返却を求めた場合のみ、製品を販売店または弊社に返送してください。
なお、保証に基づき製品を修理または交換した場合、元の保証期間は延長されません。

TEMPUR-MED®
PRESSURE REDISTRIBUTING PRODUCTS

日本総販売元 テンピュール・シーリー・ジャパン

テンピュール 検索 jp.tempur.com

〒650-0032 兵庫県神戸市中央区伊藤町119番
大樹生命神戸三宮ビル13F

お問い合せ先　078-335-2277

受付時間　［月～木］10:00～18：00　［金］10:00～17：00
定 休 日　土日祝・年末年始・弊社定休日

商品についてのお問い合わせ

Copyright (C) 2021 Tempur Japan Corporation. All Rights Reserved.
本カタログ内の全ての画像またはその一部を無断で使用・複製・転載したり営業目的に使用することを禁じます。

21.11